

REGISTRO NACIONAL  
CATASTRO NACIONAL

El presente plano ha cumplido con los requisitos exigidos por la ley, por lo que ha sido registrado bajo el siguiente número:

A-1484351-2011

11 MAR 2011

Fecha Firma Autorizada



ENTERO  
Entero Bancario No. 09567477-2  
Monto Tasado: c 30 021.00  
Monto Total: c 28 219.74

Catastro Nacional  
2532065  
10/03/2011 10:01:15  
Catastro Nacional  
1-2532065  
24/02/2011 09:01:28  
Reingreso

1484351

| DERROTERO |            |           |
|-----------|------------|-----------|
| LINEA     | AZIMUT     | DISTANCIA |
| 1-2       | 166°41'45" | 434.93m   |
| 2-3       | 294°48'30" | 63.20m    |
| 3-4       | 348°09'24" | 385.58m   |
| 4-1       | 061°59'10" | 41.25m    |

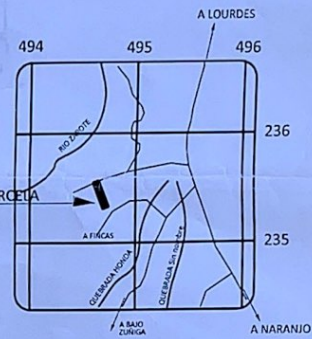
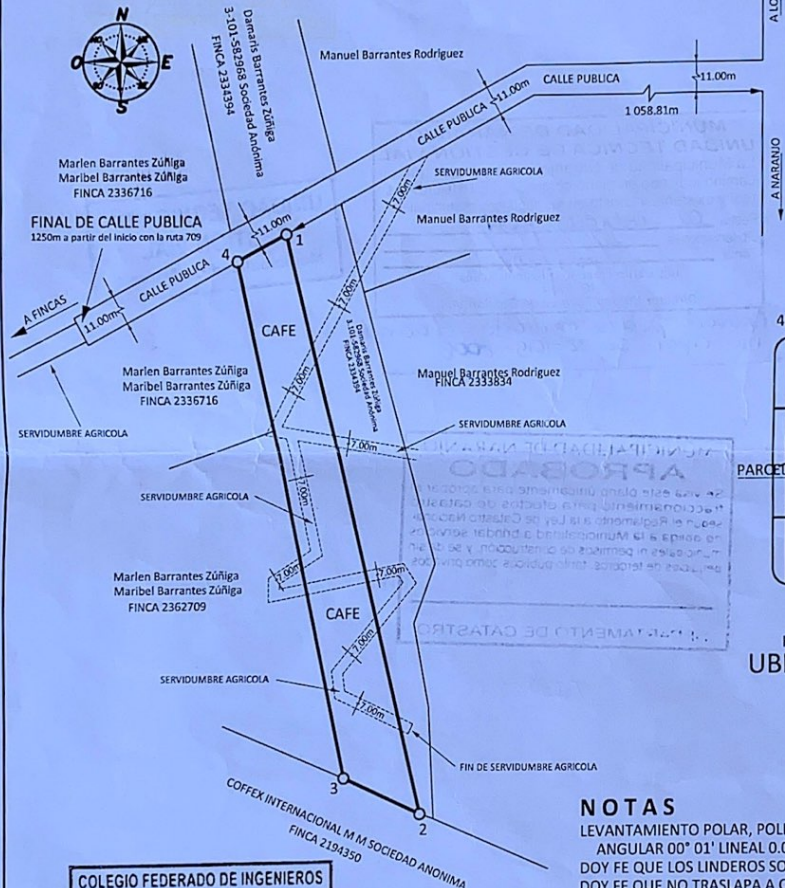

HOJA NARANJO - ESCALA 1:50000  
UBICACION GEOGRAFICA

**NOTAS**

LEVANTAMIENTO POLAR, POLIGONAL ABIERTA, ERRORES ESTIMADOS:  
ANGULAR 00° 01' LINEAL 0.01m  
DOY FE QUE LOS LINDEROS SON EXISTENTES  
DOY FE QUE NO TRASLAPA A OTRAS FINCAS  
DISTANCIA FRENTE A VIA PUBLICA ENTRE LOS VERTICES 1 y 4 = 41.25 metros.  
ESTE PLANO SERVIRA UNICAMENTE PARA INSCRIBIR EL INMUEBLE. UNA VEZ INSCRITO EL FRACCIONAMIENTO RESPECTIVO, EL PLANO SURTIRA LOS EFECTOS JURIDICOS CORRESPONDIENTES DESDE LA FECHA DE SU INSCRIPCION EN EL CATASTRO.  
MODIFICA AL PLANO CATASTRADO N° A-456140-1997. Y AL A-563753-1999  
A este derecho le corresponde 1/2 de la propiedad en la finca  
**PARA EFECTOS DE SEGREGACION**

COLEGIO FEDERADO DE INGENIEROS Y ARQUITECTOS DE COSTA RICA

24 FEB 2011

**ANOTADO**

|   |   |                                      |
|---|---|--------------------------------------|
| SITUADO EN LOURDES<br>DISTRITO 4° CIRRI SUR<br>CANTON 6° NARANJO<br>PROVINCIA 2° ALAJUELA | INFORMACION REGISTRO PUBLICO                                      | ESCALA 1: 4 000                      |
|   | ES PARTE DE<br>FOLIO REAL N°<br>2334394-001                       | FECHA<br>ENERO / 2011                |
|   | AREA SEGUN REGISTRO<br>53 781.92 m <sup>2</sup>                   | PROTOCOLO<br>TOMO 15048<br>FOLIO 062 |
| AREA<br><b>18 451m<sup>2</sup></b>  | <br>JORGE ADELKY FLORES URRUTIA<br>INGENIERO TOPOGRAFO I.T. 18231 |                                      |