

**REGISTRO INMOBILIARIO**  
Sub-Dirección Catastral  
El presente plano ha cumplido con los requisitos exigidos por la ley, por lo que ha sido registrado bajo el siguiente número:  
**A-1834303-2015**

Fecha: **16 JUL 2015** Firma Autorizada: *[Firma]*

**REGISTRO NACIONAL** Subdirección Catastral  
Departamento Registral  
INMOBILIARIO

Catastro Nacional  
2015-46424-0  
10/07/2015 11:53:58  
4479

DERROTERO		
LINEA	ACIMUT	DIST. (m)
1 - 2	048° 04.4'	7.79
2 - 3	048° 04.4'	28.11
3 - 4	161° 58.4'	40.56
4 - 5	161° 02.5'	58.68
5 - 6	272° 34.2'	63.75
6 - 7	342° 55.9'	46.27
7 - 8	071° 55.5'	23.97
8 - 1	344° 09.0'	26.00

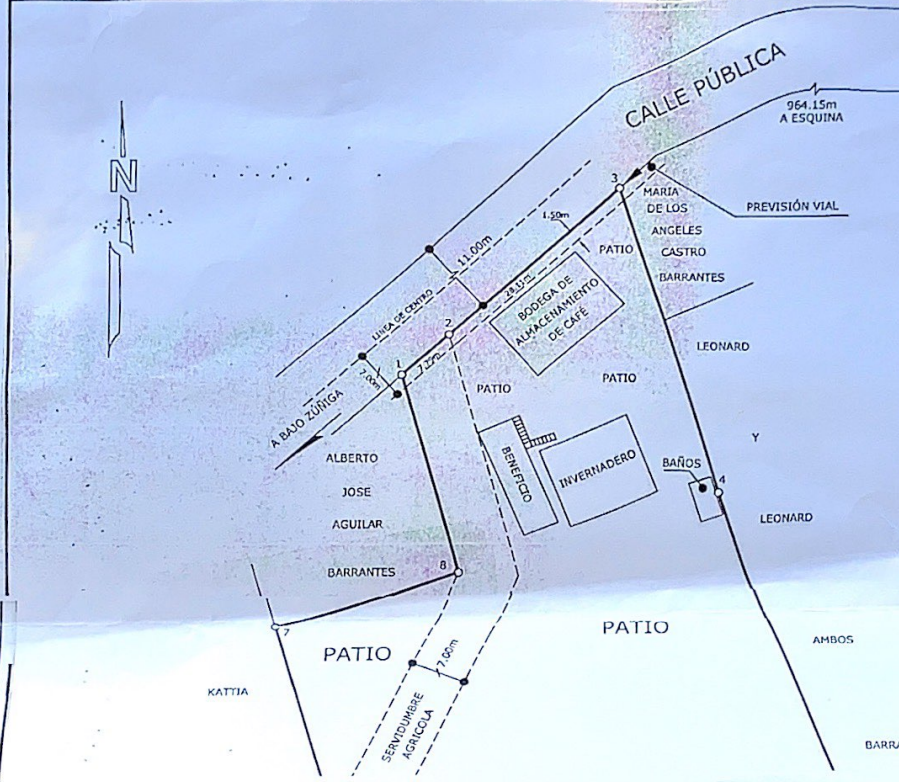

- NOTAS:**
- Levantamiento polar. Poligonal abierta
  - Errores Estimados:
  - Error Angular: 00°01', Error lineal: 0.01m
  - Doy fe que los linderos son existentes
  - Modifica a los planos Catastrados N°: A-1682419-2013 y A-1362429-2009
  - Este plano servirá únicamente para inscribir el inmueble, una vez inscrito el fraccionamiento y la reunión respectivas, el plano surtirá los efectos jurídicos correspondientes desde la fecha de su inscripción en el Catastro.

DE LA FINCA 2 460566-000 SE SEGREGA UN AREA DE 3375m<sup>2</sup> PARA REUNIR CON LA FINCA COMPLETA 2 508783-000

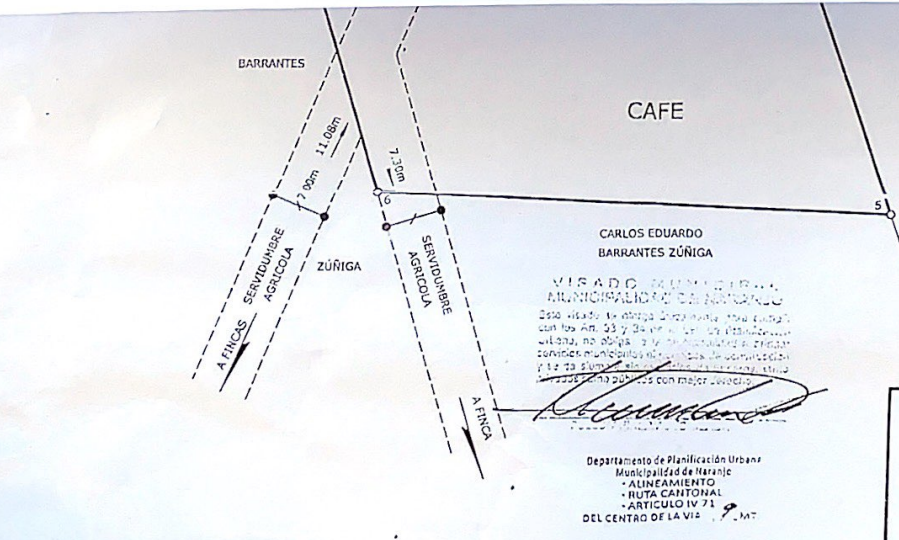

**UBICACION**  
HOJA NARANJO  
ESCALA 1 : 50000

COLEGIO FEDERADO DE INGENIEROS Y ARQUITECTOS DE COSTA RICA  
\* 10 JUL 2015 \*  
**ANOTADO**

**VISADO MUNICIPAL**  
MUNICIPALIDAD DE NARANJO  
Este visado se otorga en conformidad con los Art. 53 y 54 de la Ley de Planificación Urbana, no obstante que el Municipio de Naranjo no tiene facultades para expedir visados municipales en materia de urbanización y de la suma de los terrenos que se inscriben en el presente plano con mayor prioridad.

Departamento de Planificación Urbana  
Municipalidad de Naranjo  
- ALINEAMIENTO  
- RUTA CANTONAL  
- ARTICULO IV 71  
DEL CENTRO DE LA VIA 9. MT

DATOS DE REGISTRO  
FINCA COMPLETA  
FOLIO REAL  
**2 508783-000**  
Area según registro  
1104m<sup>2</sup>

ES PARTE DEL  
FOLIO REAL  
**2 460566-000**  
Area según registro  
14081m<sup>2</sup>

<i>[Firma]</i> <b>MAYOL A. CALDERÓN ARRIETA</b> TOPOGRAFO ASOCIADO T.A. - 14120		AREA <b>4479</b> m <sup>2</sup>	SITUADO EN: LOURDES
PROTOCOLO TOMO 19129	FOLIO 150	ESCALA 1:500	DISTRITO ,04' CIRRI SUR
			CANTON 06' NARANJO
			PROVINCIA ,2' ALAJUELA
			ARCHIVO
		JUNIO - 2015	